

**Tevens per email verzonden**

Onderzoeksraad voor veiligheid  
T.a.v. mevrouw mr. M. Visser  
Postbus 95404  
2509 CK 'S-GRAVENHAGE

**Land- en Tuinbouworganisatie Nederland**

Postbus 29773, 2502 LT Den Haag

Bezoekadres : Bezuidenhoutseweg 225  
2594 AL Den Haag

IBAN : NL32 RABO 0357 6067 60 EUR

Telefoon : 070-3382700

Fax : 070-3382710

E-mail : [secretariaat@lto.nl](mailto:secretariaat@lto.nl)

Datum : 6 maart 2015  
Ons kenmerk : AJM\2014\060315  
Uw kenmerk : OvV- 14500468 d.d. 25 februari 2014  
Onderwerp : reactie op rapport inzake 'Dodelijk ongeval in mestilo in Makkinga  
Informatie :

|                        |              |
|------------------------|--------------|
| Stuknummer OVV:        | 15000438     |
| Dossiercode:           |              |
| Registratie-<br>datum: | - 9 MRT 2015 |
| In behandeling bij:    |              |
| Naam:                  | Afdoening:   |

DE ONDERZOEKSRAD VOOR VEILIGHEID

Geachte mevrouw Visser,

Wij hebben uw rapport "Dodelijk ongeval in mestilo te Makkinga" met een begeleidende brief van 25 februari 2014 ontvangen. Wij hebben bij brief van 23 januari 2014, kenmerk AJM\2013\VBT\002823, al gereageerd op het conceptrapport. In het afgelopen jaar is er regelmatig contact geweest met uw medewerkers, waarin wij hebben laten weten dat wij de aanbevelingen die aan ons gedaan zijn onverkort overnemen en daar samen met andere organisaties inhoud aan wil geven. Dit willen we in deze brief formeel vastleggen.

De aanbevelingen van OvO aan LTO Nederland nemen we onderstaand door en geven daarbij de door ons ingezette en/of reeds uitgevoerde activiteiten aan.

1. *Komt tot een platform dat kennis verzamelt over de gevaren van mestgassen en veiligheidslessen trekt uit mestgasongevallen.*

Samen met Cumela Nederland hebben wij de andere belangenorganisaties en de vertegenwoordigers van personen die professioneel met mest werken, benaderd om te komen tot het oprichten van het voorgestelde kennisplatform. In juni 2014 is een eerste bijeenkomst geweest met diverse organisaties en deskundigen. In aanwezigheid van de familie Lemmens, op wiens bedrijf het ongeval in Makkinga plaatsvond, en dhr. Sloetjes en dhr. Sluijs - onderzoekers van OvO – is geïventariseerd hoe de betrokken partijen de opstart van het platform inhoud wilden geven. De aanwezige organisaties (LTO Nederland, CUMELA Nederland, Nederlandse Melkveehouders Vakbond, Nederlandse Vakbond Pluimveehouders, Stigas, KIWA) en deskundigen (DLV, Wageningen UR-Livestock Research en Achmea Interpolis) hebben hun medewerking toegezegd. Inmiddels is ook een organisatievoorstel opgeleverd, dat wij hieronder kort voor u samenvatten:

### **Schets activiteiten platform**

De opvatting van de verschillende organisaties is, dat er zoveel mogelijk aangesloten zou moeten worden bij bestaande bestuurlijke structuren en dat het kennisplatform feitelijk zou moeten bestaan uit een werkgroep van vertegenwoordigers uit de sector en deskundigen op het gebied van mestgassen en risicopreventie. De taken van deze werkgroep bestrijken de volgende aandachtsvelden:

- Monitoring incidenten en ongevallen mestgassen (evt. meldpunt).
- Trekken van veiligheidslessen op basis van analyse van deze monitoringsgegevens.
- Doen van aanbevelingen voor de agrarische praktijk, beleid en onderwijs en faciliteren t.b.v. communicatie – en bewustwordingscampagnes.
- Volgen van nieuwe ontwikkelingen en adviseren t.a.v. veiligheidsrisico's.
- Onderzoeksvoorstellen en projecten initiëren.

### Organisatieschema

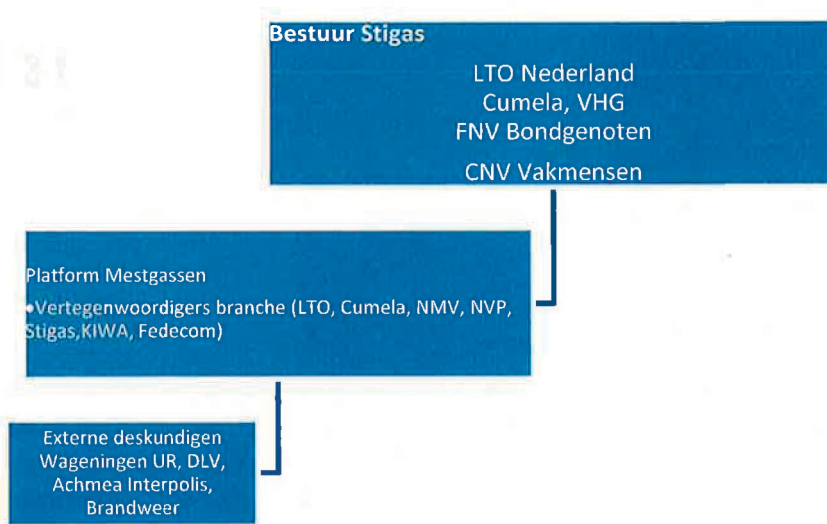

2. *Zorg samen met agrarische opleidingen en hogescholen dat 'veilig werken met mest' structureel wordt opgenomen in het curriculum.*

Onze contacten met de agrarische opleidingen zijn benut om het onderwerp aan te kaarten en te komen tot agendering voor het curriculum. Dit is inmiddels in gang gezet en het genoemde kennisplatform zal de inhoudelijke informatie die opgeleverd wordt ook aanbieden aan het onderwijs.

3. *De Onderzoeksraad beveelt aan om in samenwerking met Stigas voor mestgerelateerde werkzaamheden in besloten ruimtes concrete voorschriften op te nemen in de arbocatalogi.*

Deze aanbeveling is uitgevoerd. De arbocatalogi zijn aangepast, onder regie van Stigas.

Mocht u nog vragen hebben of een nadere toelichting wensen, dan zijn wij gaarne bereid die te geven.

Hoogachtend,

A.J. Maat  
Voorzitter LTO Nederland